КАРТА ГРАДОСТРОИТЕЛЬНОГО ЗОНИРОВАНИЯ

муниципального образования Пасеговское сельское поселение Кирово-Чепецкого района Кировской области

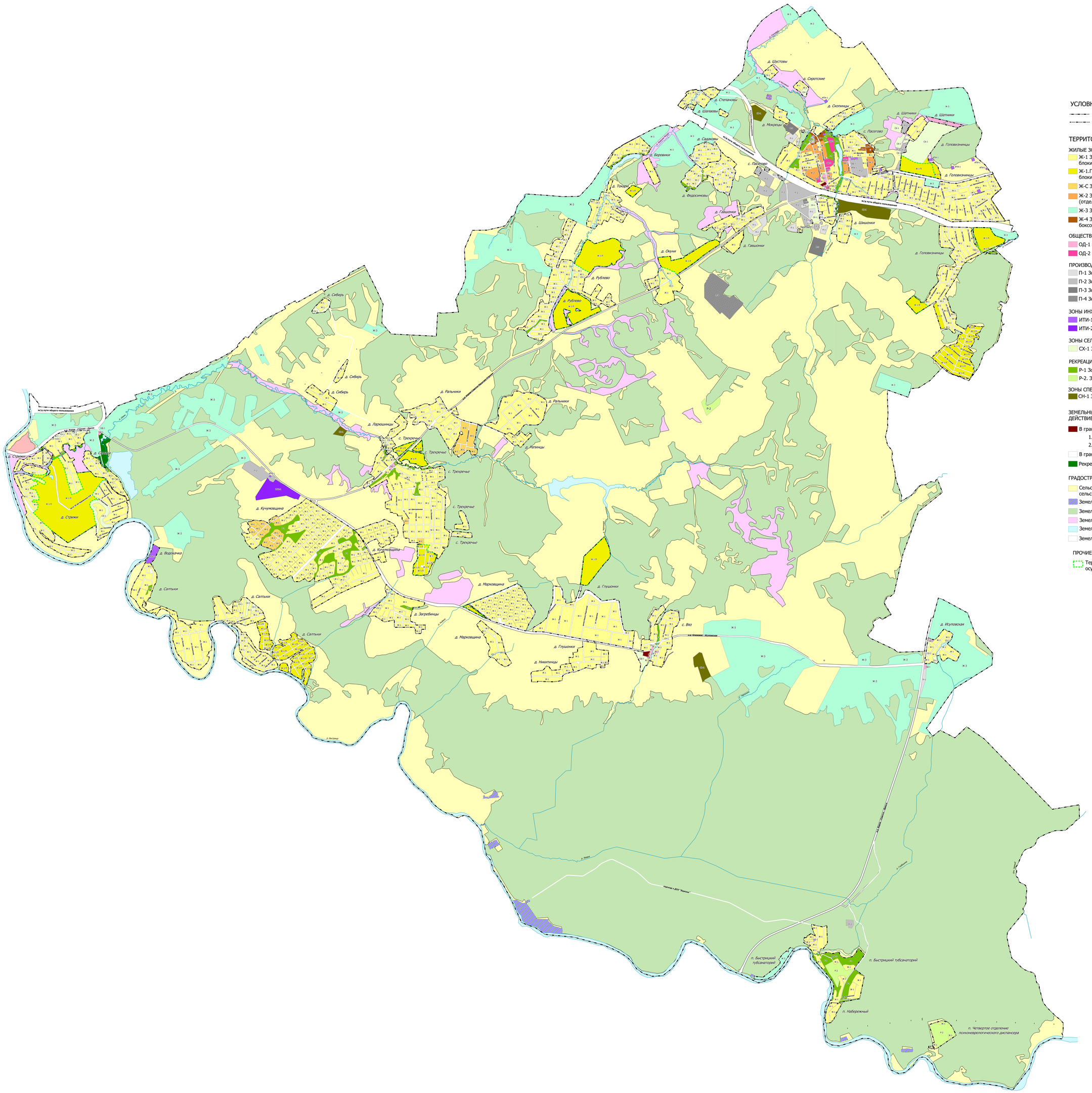

УСЛОВНЫЕ ОБОЗНАЧЕНИЯ

- Граница муниципального образования
- Граница населенного пункта

ТЕРРИТОРИАЛЬНЫЕ ЗОНЫ

ЖИЛЫЕ ЗОНЫ

- Ж-1 Зона индивидуальной жилой застройки и блокированной жилой застройки
- Ж-1.П Зона планируемой индивидуальной жилой застройки блокированной жилой застройки
- Ж-С Зона малоэтажной жилой застройки сельского типа
- Ж-2 Зона многоквартирных домов 2-3 этажей (отдельно стоящих или секционных)
- Ж-3 Зона коллективных садов, огородов
- Ж-4 Зона коллективных и индивидуальных гаражей боксового типа, овощных кладовок

ОБЩЕСТВЕННО-ДЕЛОВЫЕ ЗОНЫ

- ОД-1 Зона объектов общественно-делового назначения
- ОД-2 Общественная зона объектов социального назначения

ПРОИЗВОДСТВЕННЫЕ ЗОНЫ

- П-1 Зона предприятий V класса опасности
- П-2 Зона предприятий IV класса опасности
- П-3 Зона предприятий III класса опасности
- П-4 Зона предприятий II класса опасности

ЗОНЫ ИНЖЕНЕРНОЙ И ТРАНСПОРТНОЙ ИНФРАСТРУКТУРЫ

- ИТИ-1 Зона инженерных сооружений
- ИТИ-2 Зона транспорта

ЗОНЫ СЕЛЬСКОХОЗЯЙСТВЕННОГО ИСПОЛЬЗОВАНИЯ

- СХ-1 Зона сельскохозяйственных угодий

РЕКРЕАЦИОННЫЕ ЗОНЫ

- Р-1 Зона природных ландшафтов и лесопарков
- Р-2. Зона лечебно-оздоровительной местности

ЗОНЫ СПЕЦИАЛЬНОГО НАЗНАЧЕНИЯ

- СН-1 Зона кладбищ

ЗЕМЕЛЬНЫЕ УЧАСТКИ, НА КОТОРЫЕ НЕ РАСПРОСТРАНЯЕТСЯ ДЕЙСТВИЕ ГРАДОСТРОИТЕЛЬНОГО РЕГЛАМЕНТА

- В границах территорий объектов культурного наследия народов РФ
  1. ЦЕРКОВЬ ЗНАМЕНИЯ БОГОРОДИЦЫ (С. ПАСЕГОВО)
  2. СПАССКАЯ ЦЕРКОВЬ (С.ВЯЗ)
- В границах территорий общего пользования
- Рекреационно-парковая территория общего пользования

ГРАДОСТРОИТЕЛЬНЫЕ РЕГЛАМЕНТЫ НЕ УСТАНАВЛИВАЮТСЯ ДЛЯ:

- Сельскохозяйственных угодий в составе земель сельскохозяйственного назначения
- Земель особо-охраняемых природных территорий
- Земель лесного фонда
- Земель запаса
- Земель, покрытых поверхностными водами
- Земельных участков занятых линейными объектами

ПРОЧИЕ ТЕРРИТОРИИ

- Территории, в границах которых предусматривается осуществление комплексного развития территории